

**Plan de situation des communes concernées par la consultation du public**  
Echelle 1/20000ème

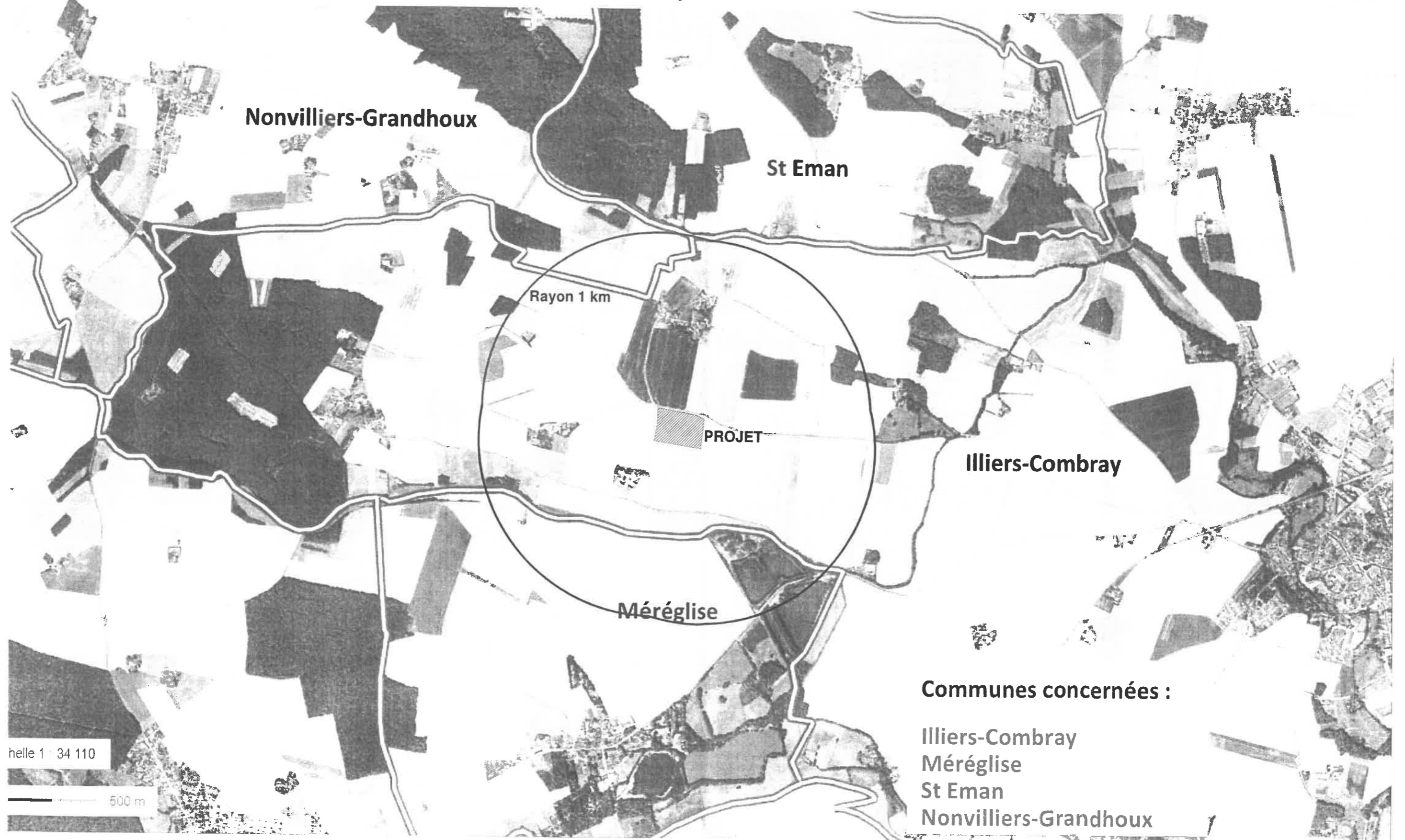

**Communes concernées :**

- Illiers-Combray
- Méréglise
- St Eman
- Nonvilliers-Grandhoux

# Plan de situation des communes concernées par la consultation du public

## Fosses de stockage déportées

### Echelle 1/35000ème

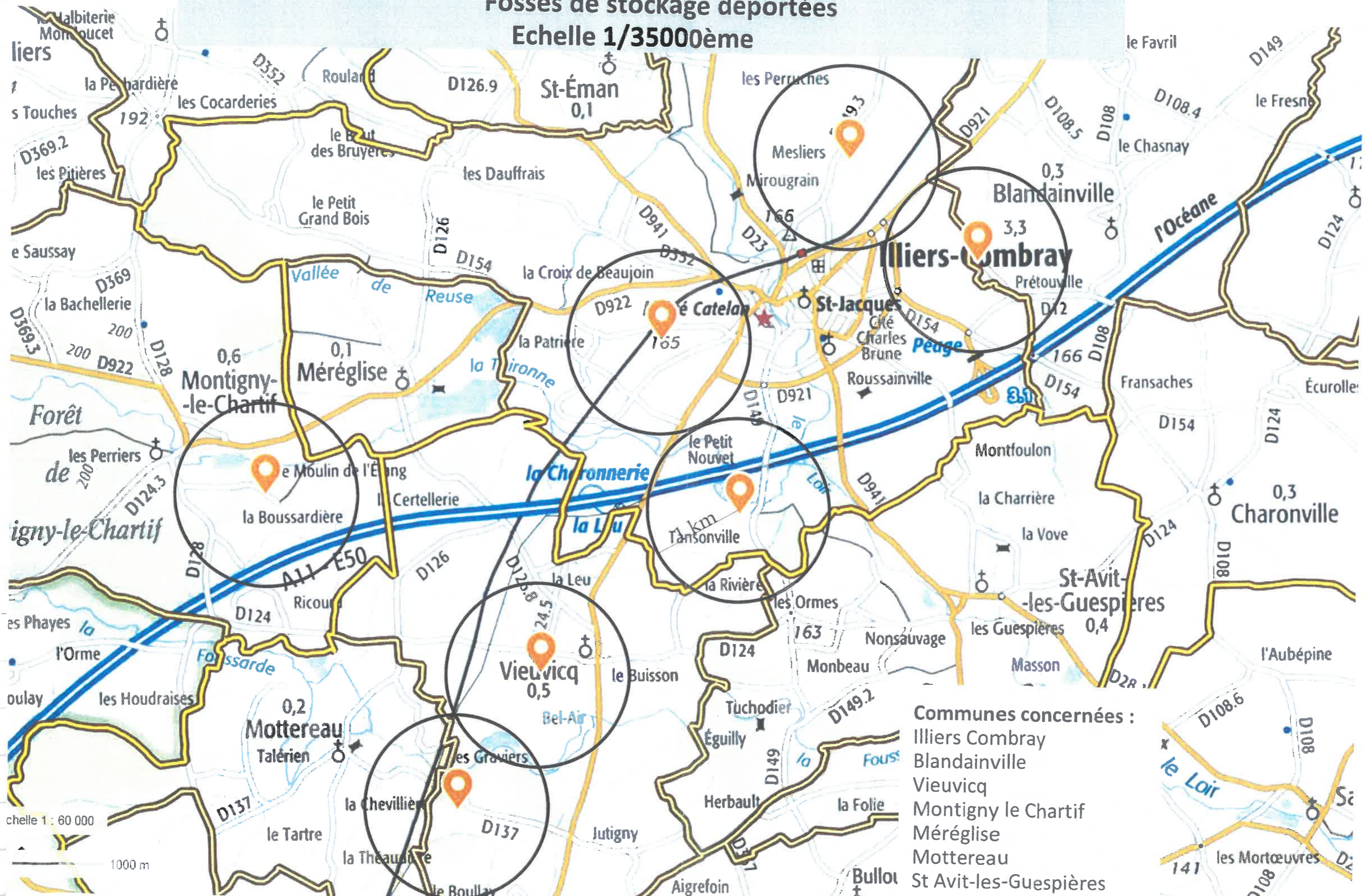

- Communes concernées :**
- Illiers Combray
  - Blandainville
  - Vieuvicq
  - Montigny le Chartif
  - Méréglise
  - Mottereau
  - St Avit-les-Guespières

échelle 1 : 60 000  
1000 m



SARL AVENIR BIOGAZ ILLIERS COMBRAY	
Mise en place d'une unité de méthanisation	
Permis de construire	
Echelle : 1/2500ème	PC2 - PC7 - PC8
Mar2020	
Ce plan ne peut en aucun cas être directement utilisé pour réaliser la construction. Il ne constitue pas un document d'adjudication.	

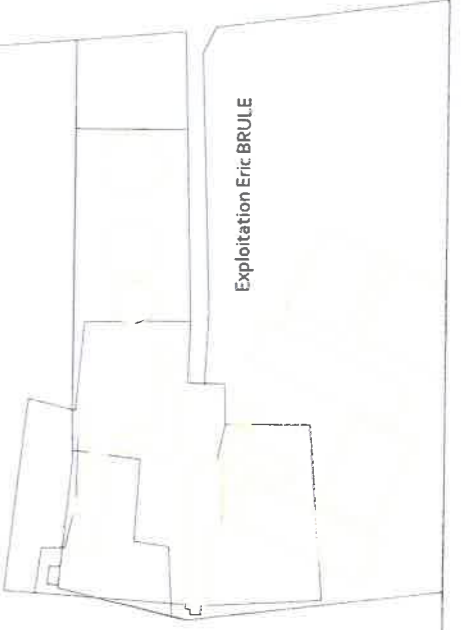

Exploitation Eric BRULE

COMMUNE DE  
**ILLIERS-COMBRAY**

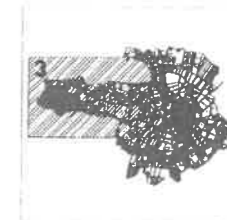

**Plan Local d'Urbanisme  
Zonage 3**

Révision prescrite le : 23 Juin 2010

Document arrêté le : 11 décembre 2012

Document approuvé le : 02 juillet 2013

DEPARTEMENT  
EURE ET LOIR  
28

Echelle : 1 / 5000

**AUGEA**



**Légende**

N°	Description
1	Tracé de zone
2	Limite de zone
3	Emplacement réservé
4	Marge de recul par rapport à l'axe des axes routiers
5	Zone d'éloignement des capacités de stockage
6	Espace boisé classé
7	Zone humide inventoriée
8	Principe de réciprocité : distance de recul de 50 m. vis-à-vis des bâtiments agricoles en activité

**Liste des emplacements réservés**

- 1 - Pré Catalan : aménagement et extension
- 2 - Rue des tilleuls : création d'une voie d'accès
- 3 - Déviation d'Illiers-Combray
- 4 - Echangeur autoroutier
- 5 - Rétablissement de la RD 12
- 6 - Piste cyclable RD 921



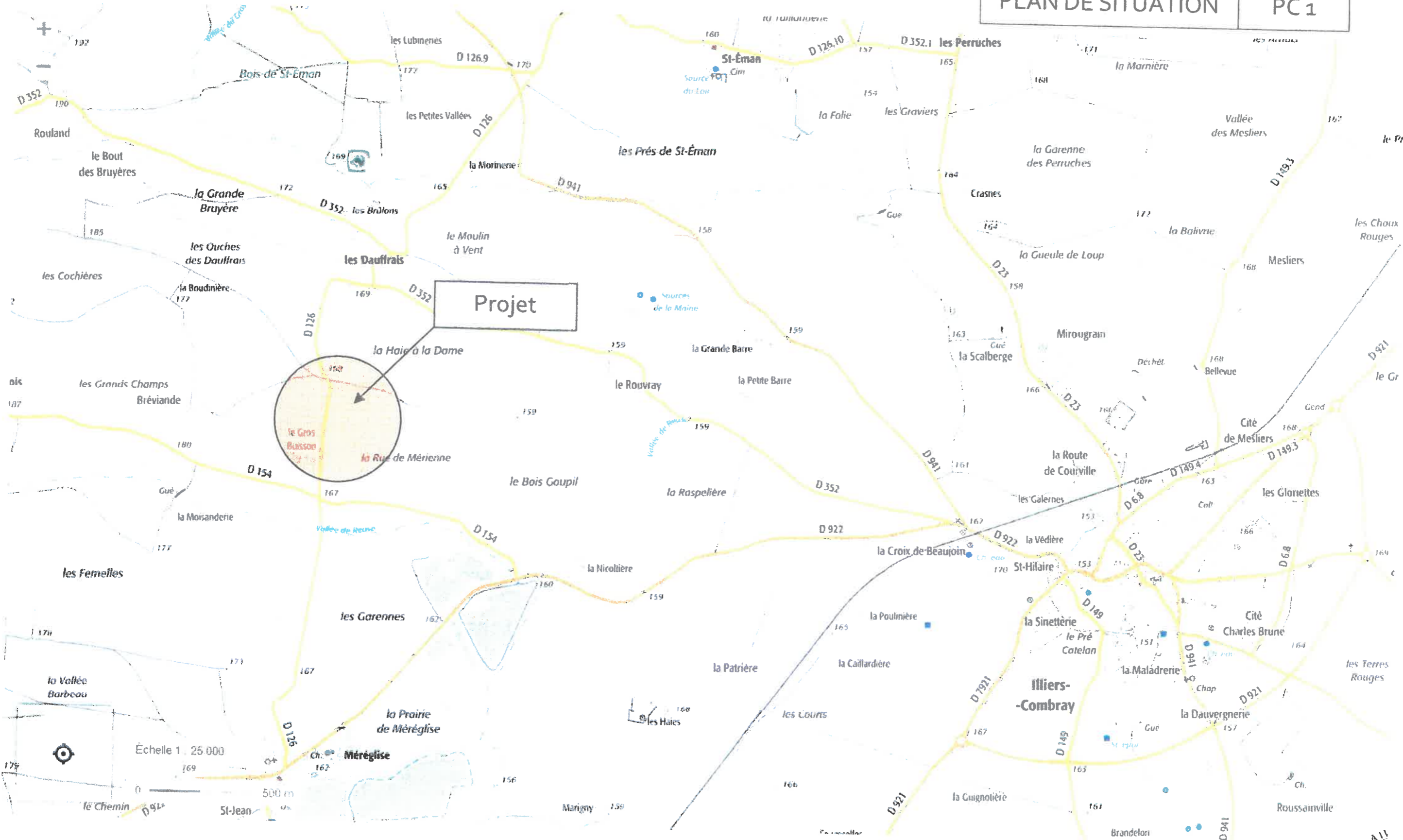



Photo 2 - PC7 - Environnement proche



Photo 1 - PC8 - Paysage lointain

**Légende**

- Emplacement photos
- Limite parcellaire



Agence d'architecture PHI 3  
 Bureau d'études ABC  
 45 rue Jean Jacques Noirmant  
 37000 TOURS

**SARL AVENIR BIOGAZ ILLIERS COMBRAY**

Mise en place d'une unité de méthanisation

Permis de construire

Echelle : 1/2500ème | PC2 - PC7 - PC8 | Mars 2020

Ce plan ne peut en aucun cas être directement utilisé pour réaliser la construction, il ne constitue pas un document d'exécution.



Agence d'architecture PAB 3  
 40 rue Jean Jacques Nourin  
 37000 TOURS  
 Bureau d'études AIC

SARL AVENIR BIOGAZ ILLIERS COMBRAY	
Mise en place d'une unité de méthanisation	
Permis de construire	
Echelle : 1/2500ème	PC2 - PC7 - PC8
Mars 2020	
Ce plan ne peut en aucun cas être directement utilisé pour réaliser la construction, il ne constitue pas un document d'exécution.	

Photo 1 - PC8 - Paysage lointain

Photo 2 - PC7 - Environnement proche

Exploitation Eric BRULE

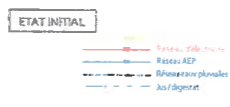

Réseau EDF existant

Réseau edf à créer

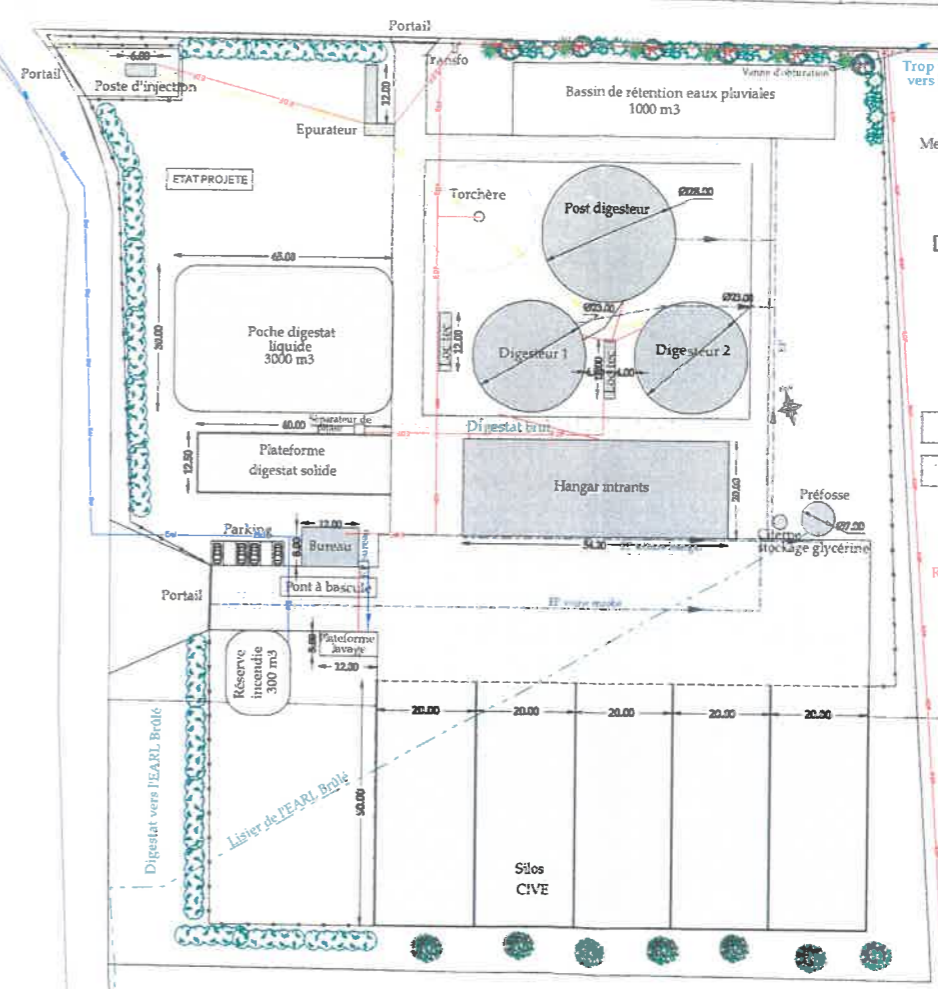

Découpage parcellaire en cours

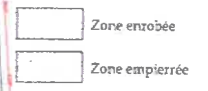

Réseau EDF existant

Agence d'architecture PHI 3  
 49 rue Jean Jacques Noimant  
 57000 LOURS  
 Bureau d'études ABC

**SARL AVENIR BIOGAZ  
ILLIERS COMBRAY**

Mise en place d'une unité  
de méthanisation

Permis de construire

Echelle : 1/1500ème	PC2	Mars 2020
---------------------	-----	-----------

Ce plan ne peut en aucun cas être directement utilisé pour réaliser la construction, il ne constitue pas un document d'exécution.

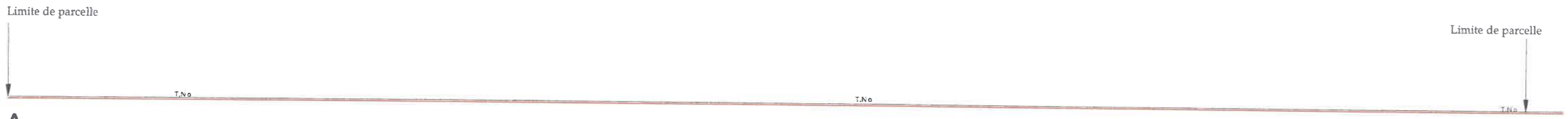



Photo n°1



PC 6 - Document graphique



A A'

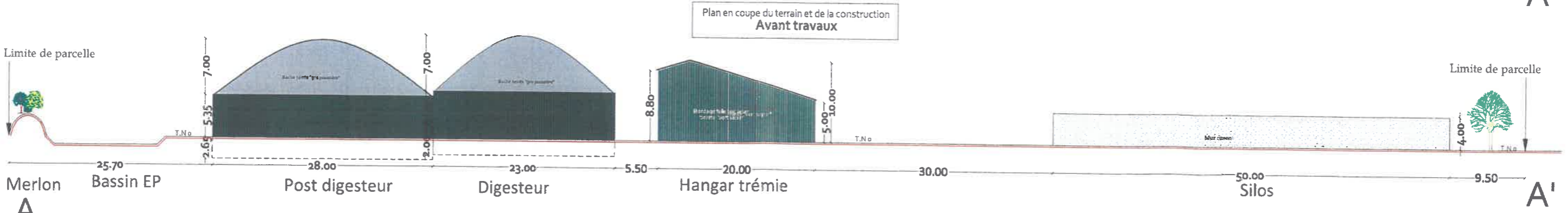

Plan en coupe du terrain et de la construction Avant travaux

Merlon 25.70 Bassin EP 2.65 Post digesteur 28.00 Digesteur 23.00 5.50 Hangar trémie 20.00 30.00 Silos 50.00 9.50 A A'

Plan en coupe du terrain et de la construction Après travaux

Agence d'architecture PHI  
 PHILIPPE  
 PHILIPPE  
 40 Rue Jean Jacques Noimant  
 37000 TOURS  
 Bureau d'études ABC  
 ABC

SAS AVENIR BIOGAZ  
 ILLIERS COMBRAY  
 Mise en place d'une unité  
 de méthanisation  
 Permis de construire  
 Echelle : 1/500ème PC3 - PC6 Mars 2020  
 Ce plan ne peut en aucun cas être directement utilisé pour réaliser la construction, il ne constitue pas un document d'exécution.

# Bureau

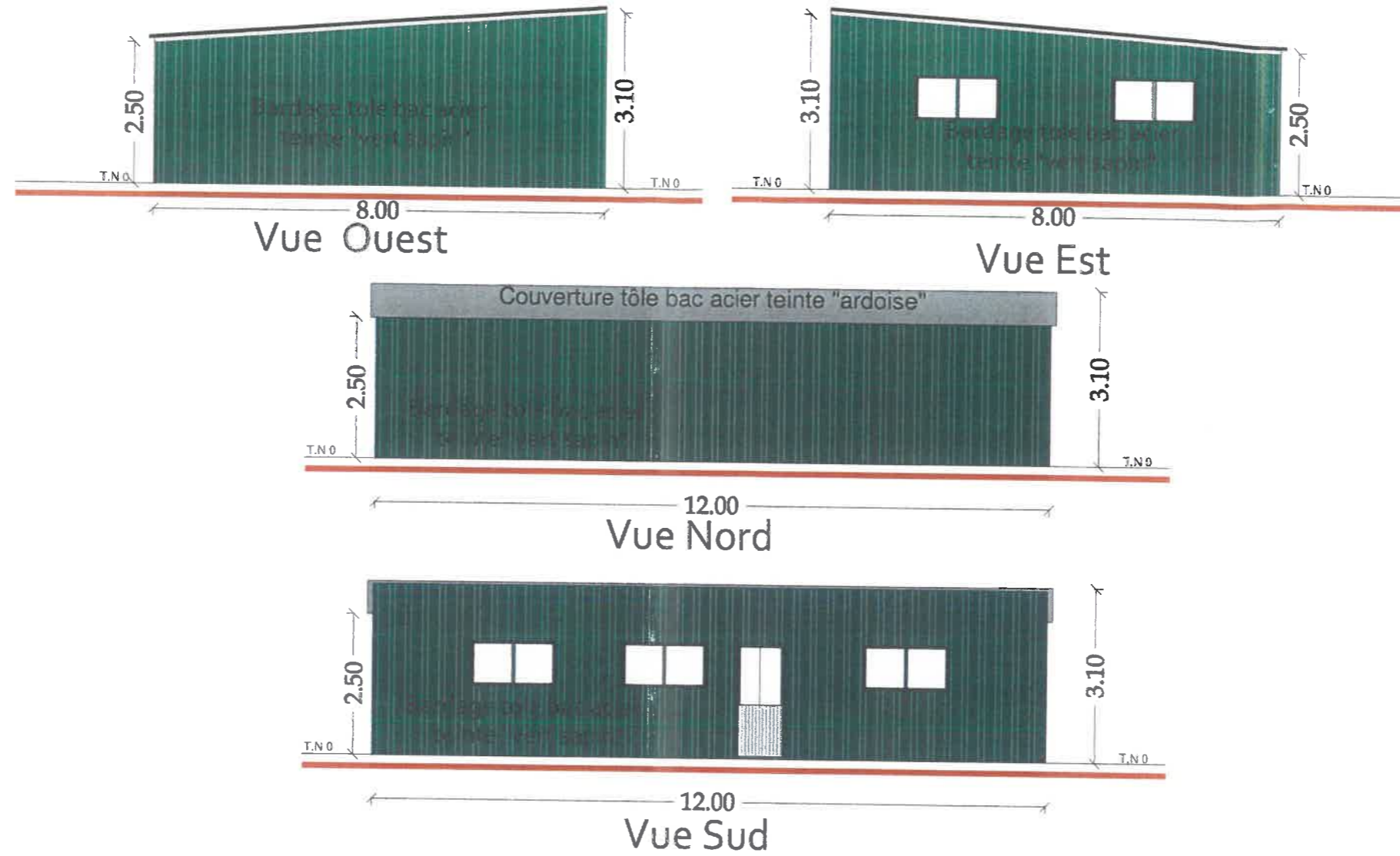

Agence d'architecture PHI 3  
 PHI 3  
 40 rue de la République Nolman  
 37000 TOURS  
 Bureau d'études ABC  
 ABC

SARL AVENIR BIOGAZ  
 ILLIERS COMBRAY

Mise en place d'une unité  
 de méthanisation

Permis de construire

Echelle : 1/100ème      PC5      Mars 2020

Ce plan ne peut en aucun cas être directement utilisé pour réaliser la construction, il ne constitue pas un document d'exécution.

# Digesteurs 1 et 2

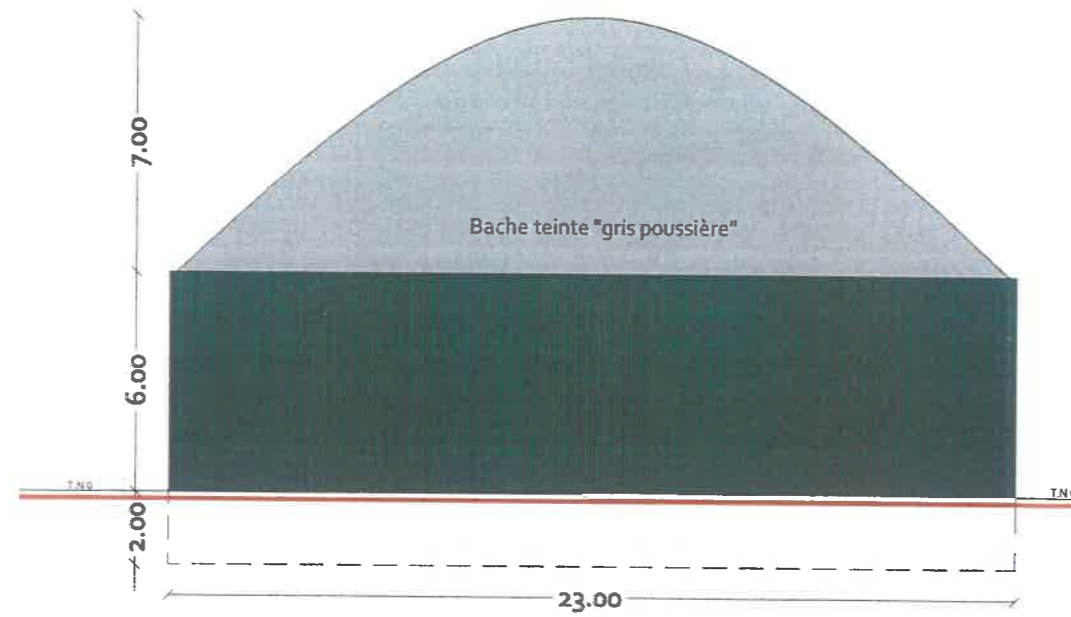

Vue Nord

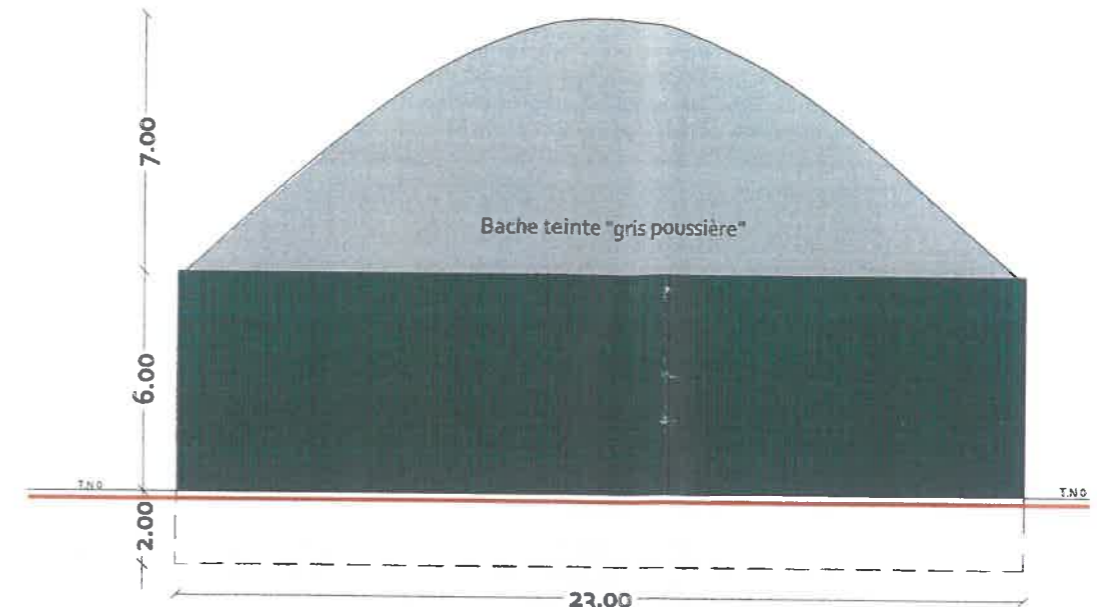

Vue Sud

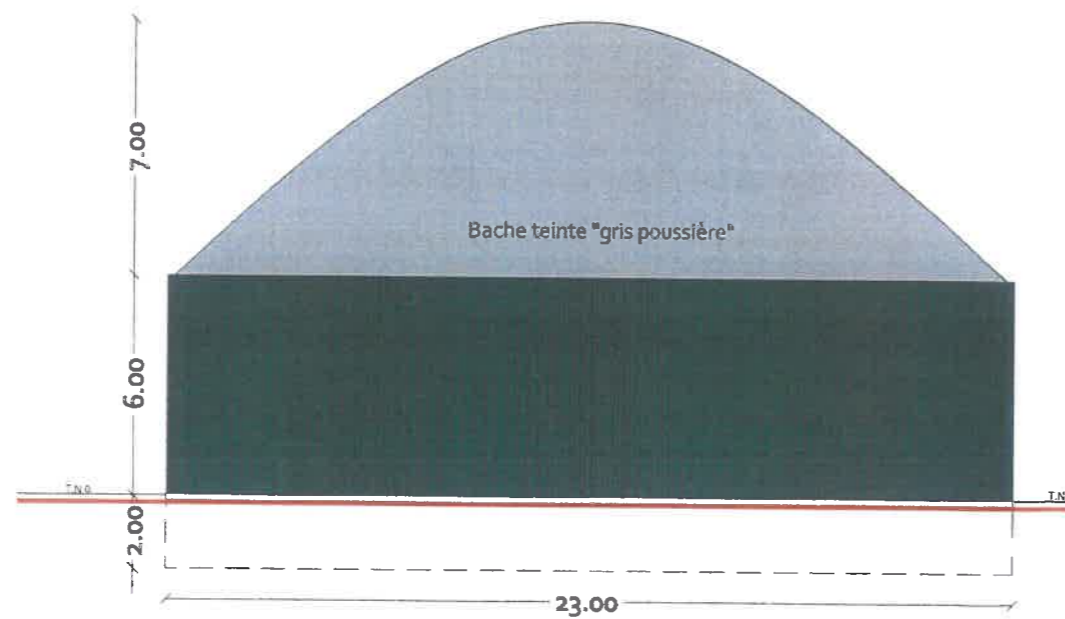

Vue Est

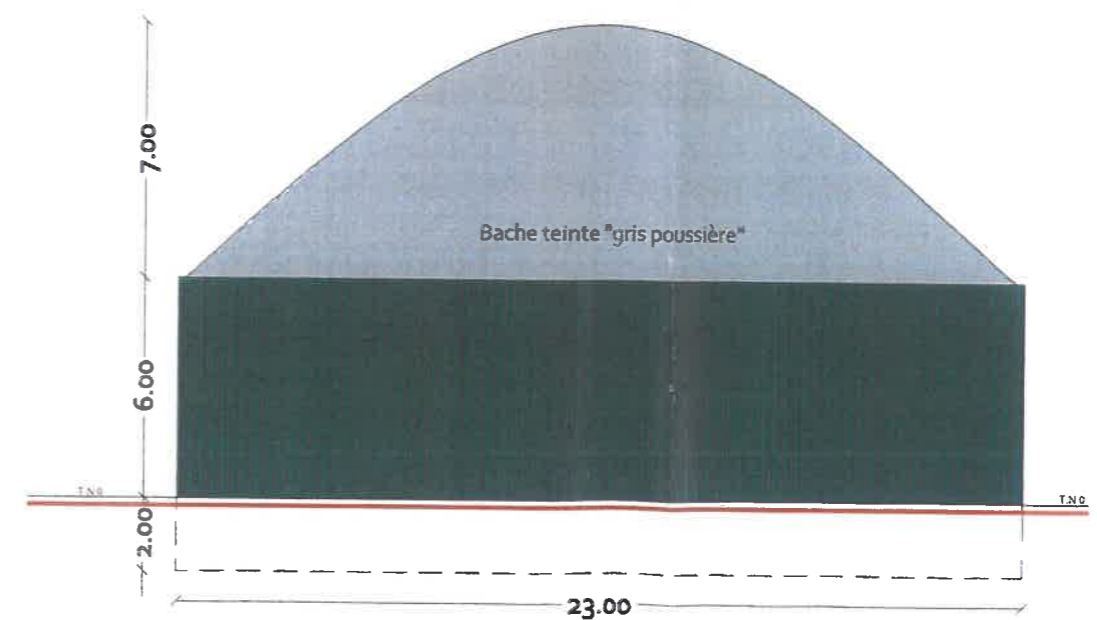

Vue Ouest

Agence d'architecture PHI 3  
 PHILIPPE  
 40 rue Jéhu Jacques Nolinnant  
 37000 TOURS  
 Bureau d'études ABC

**SARL AVENIR BIOGAZ  
ILLIERS COMBRAY**

Mise en place d'une unité  
de méthanisation

Permis de construire

Echelle : 1/200ème	PC5	Mars 2020
--------------------	-----	-----------

Ce plan ne peut en aucun cas être directement utilisé pour réaliser la construction, il ne constitue pas un document d'exécution.

# Post digesteur

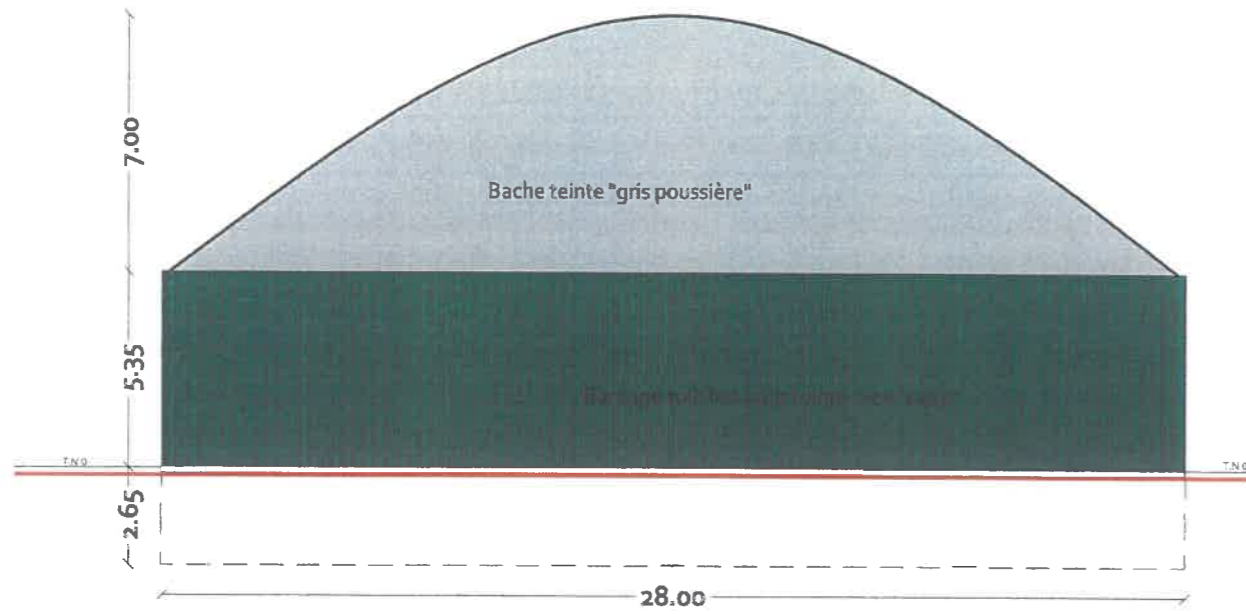

Vue Nord

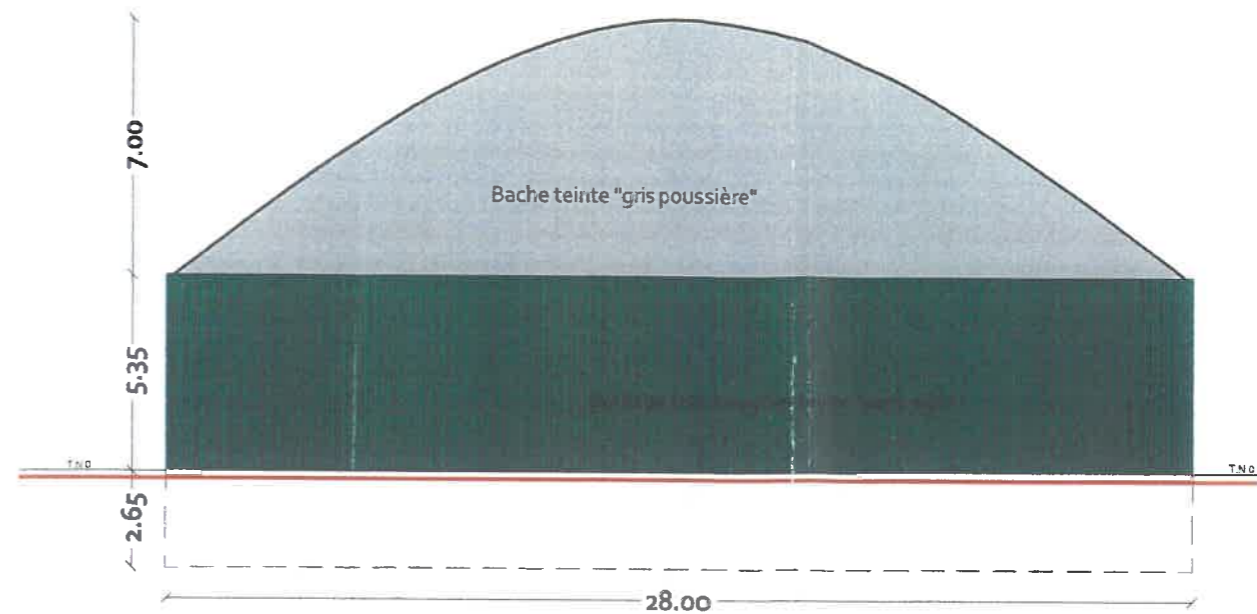

Vue Sud

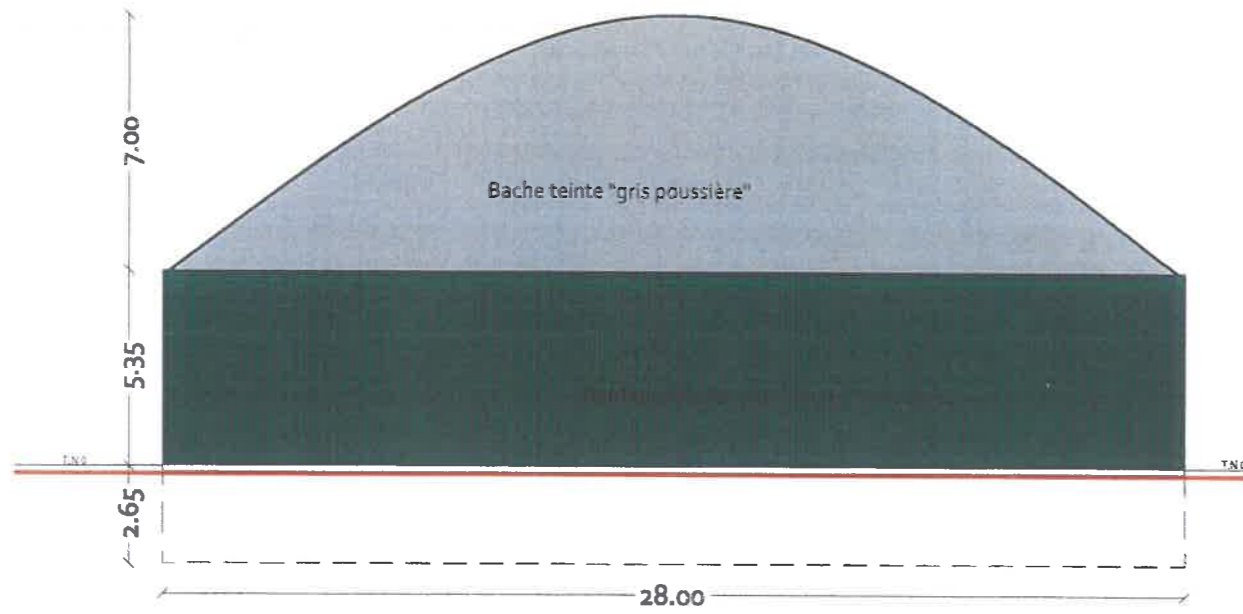

Vue Est

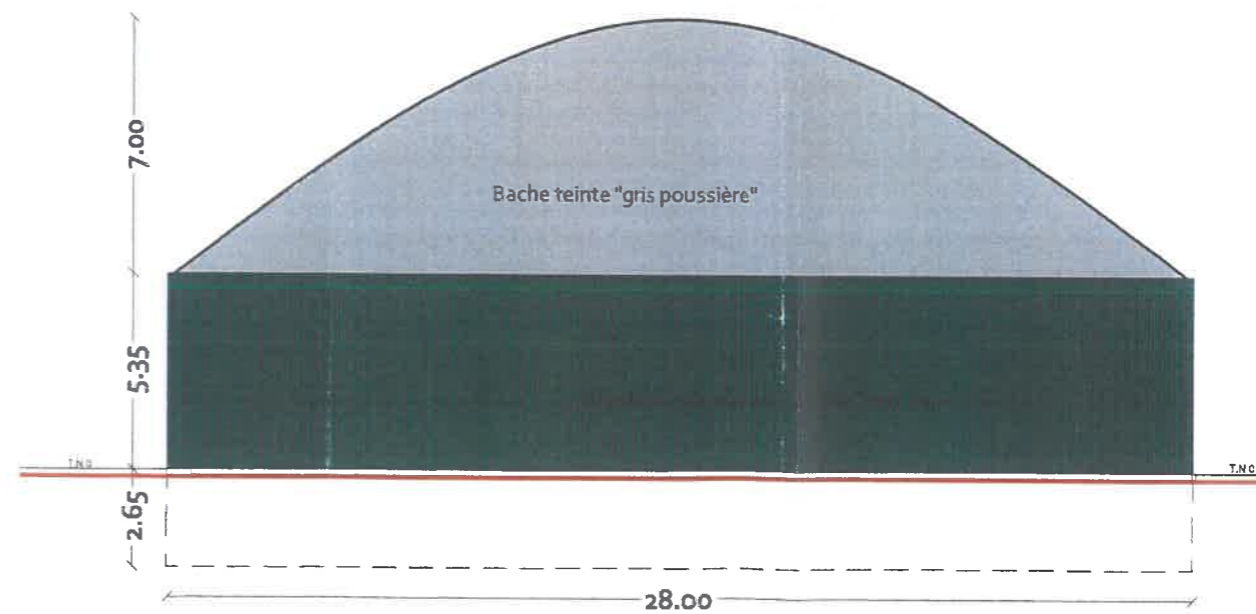

Vue Ouest

Agence d'architecture PHI 3  
 40 rue Jean Jacques Noël  
 37000 TOURS  
 Bureau d'études ABC

SARL Avenir BIOGAZ  
 ILLIERS COMBRAY

Mise en place d'une unité  
 de méthanisation

Permis de construire

Echelle : 1/200ème	PC5	Mars 2020
--------------------	-----	-----------

Ce plan ne peut en aucun cas être directement utilisé pour réaliser la construction, il ne constitue pas un document d'exécution.

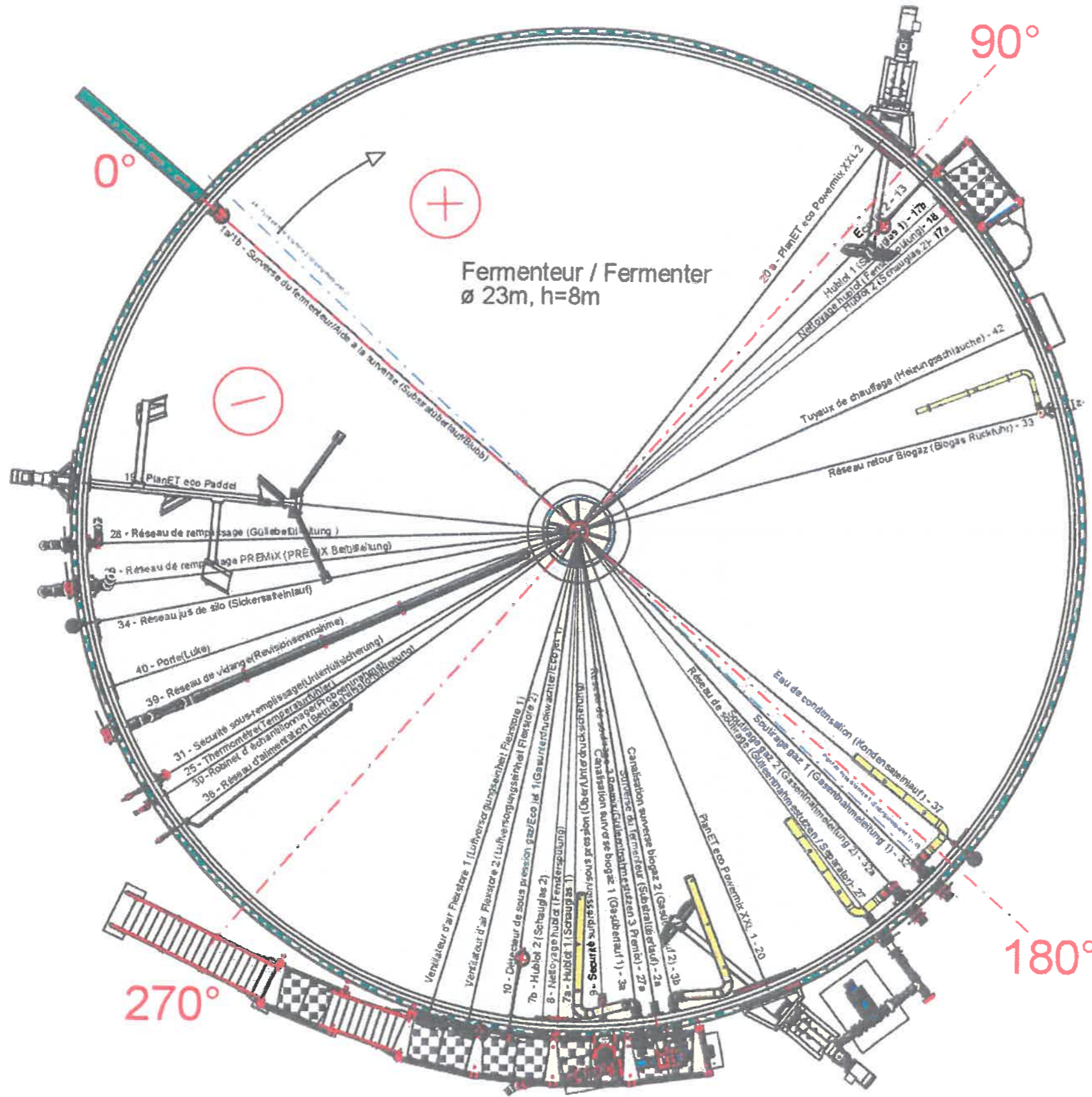

Fermenter / Fermenter  
 Ø 23m, h=8m



Plan préliminaire  
 Vorabzug  
 Etait / Stand: 19.02.2020

Ø centre (Mitte) : 23,22m  
 U centre (Mitte) : 72947,781 mm  
 1° : 202,633 mm

Ce plan est à regarder avec le plan  
 développé des réservations du fermenter  
 Hierzu gehört die Schachtfutterabwicklung Fermenter

Index	Modification	Date	Nom
b	Site plan editing	10.12.2019	Alam
a	Site plan editing	19.12.2019	Alam

Projet:

Maître d'ouvrage

**Planet 7**  
 Biogaz France  
 Biogaz France  
 35340 Liffre  
 Tel : +33 (0) 223255650  
 Fax : +33 (0) 223255284  
 info@biogaz-planet.fr  
 www.biogaz-planet.fr

Poids  
 Echelle 1:100

Date	Designateur	Aperçu des réservations du fermenter Schachtfutterplan Fermenter		
10.12.2019	Alam	Dessin numero	Index	Numero du projet
		02- 00- 70- 024414	b	NB74717.01
		remplacement d		remplacement par

19.02.2020

Vue du SUD

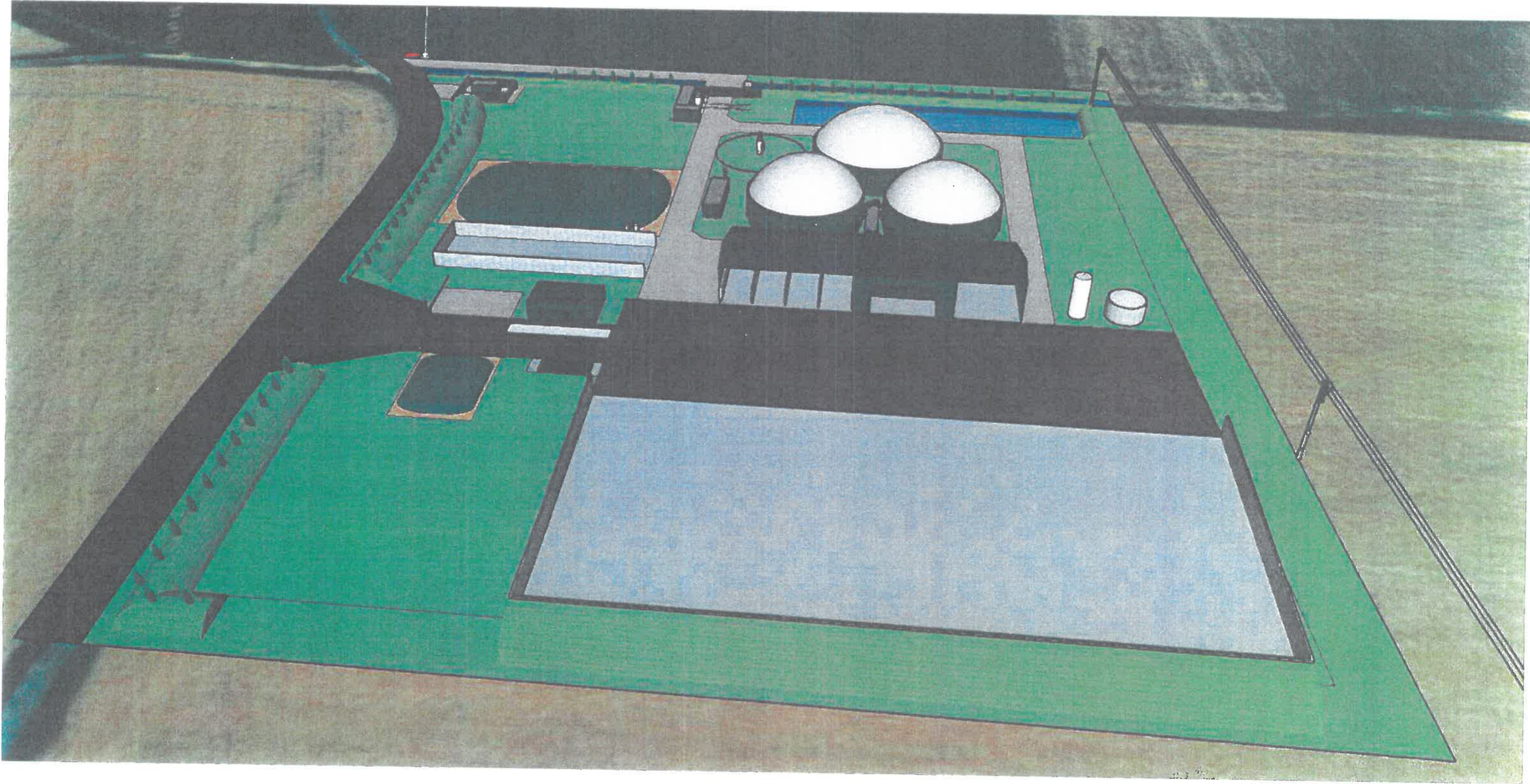

Vue de l'Ouest

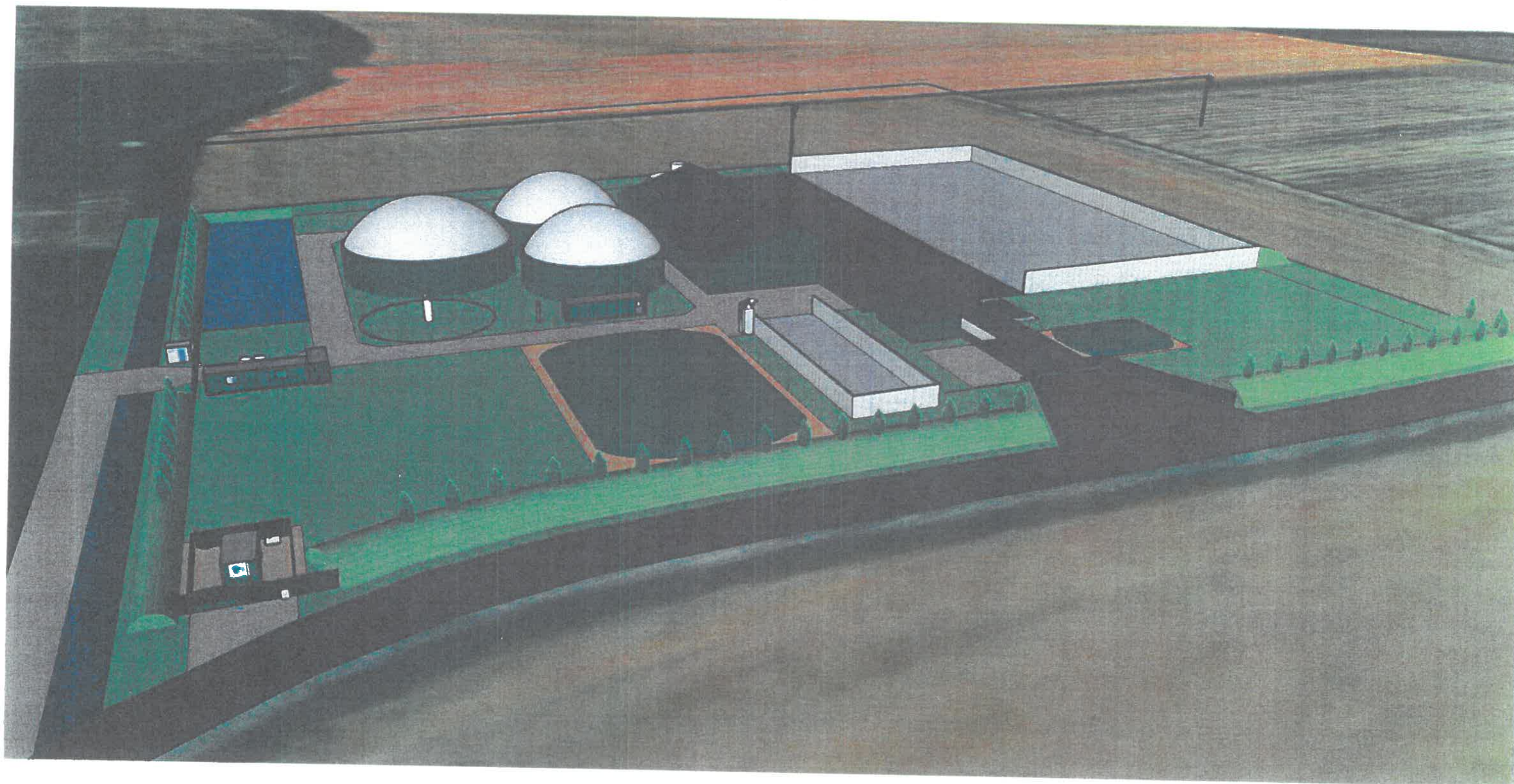



Agence d'architecture PHI 3  
 F.I.L.S.  
 48 rue Jacques Noimant  
 37000 TOURS  
 Bureau d'études ABC

**SARL AVENIR BIOGAZ  
ILLIERS COMBRAY**

**Mise en place d'une unité  
de méthanisation**

Plan des réseaux

Echelle : 1/1500ème

Mars 2020

Ce plan ne peut en aucun cas être directement utilisé pour réaliser la construction, il ne constitue pas un document d'exécution.



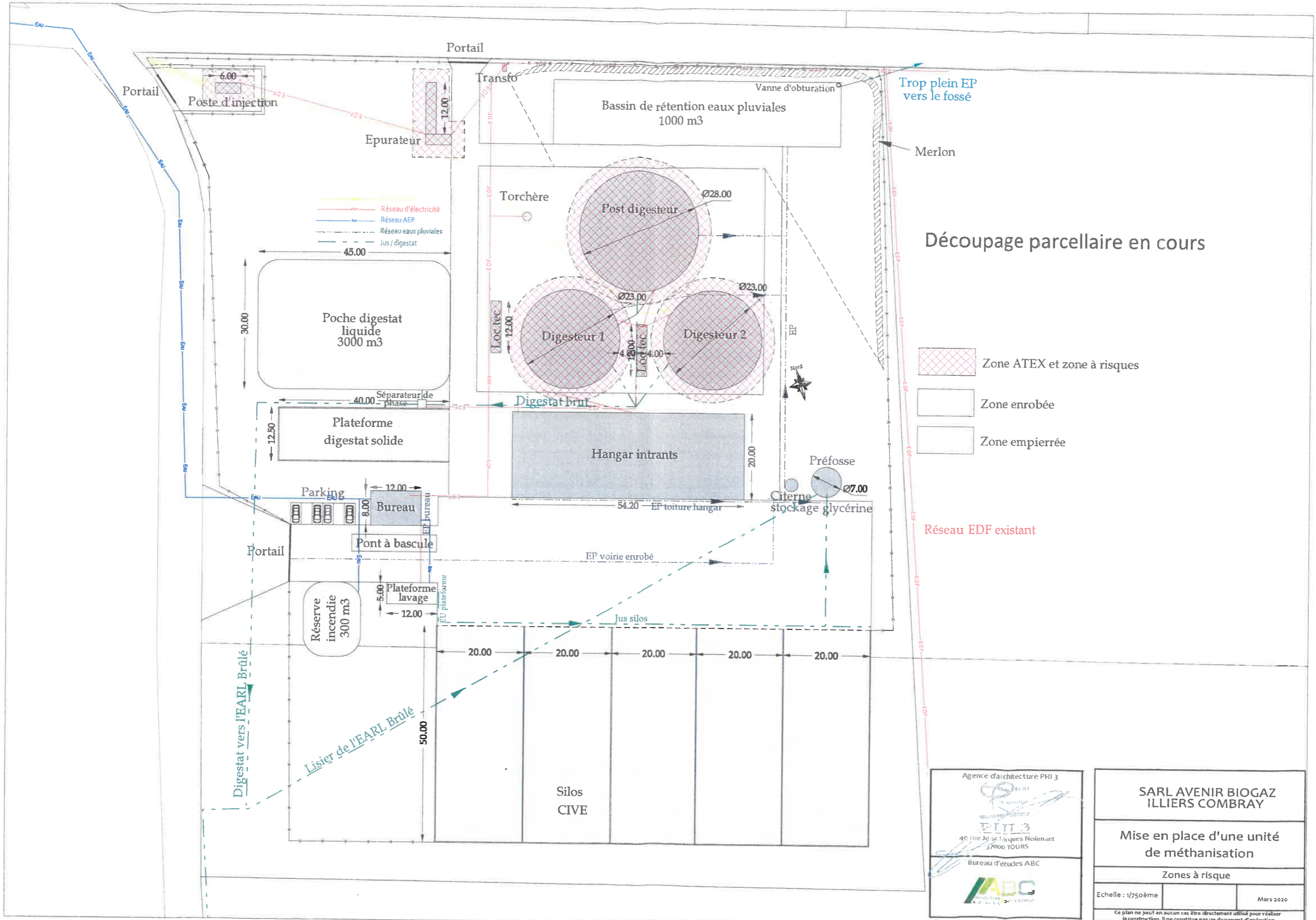

Découpage parcellaire en cours

- Zone ATEX et zone à risques
- Zone enrobée
- Zone empierrée

Réseau EDF existant

Agence d'architecture PHI 3  
 PHILIPPE  
 40 rue Jean Jacques Noimant  
 37000 TOURS  
 Bureau d'études ABC

**SARL AVENIR BIOGAZ  
ILLIERS COMBRAY**

Mise en place d'une unité  
de méthanisation

Zones à risque

Echelle : 1/750ème

Mars 2020

Ce plan ne peut en aucun cas être directement utilisé pour réaliser la construction, il ne constitue pas un document d'exécution.

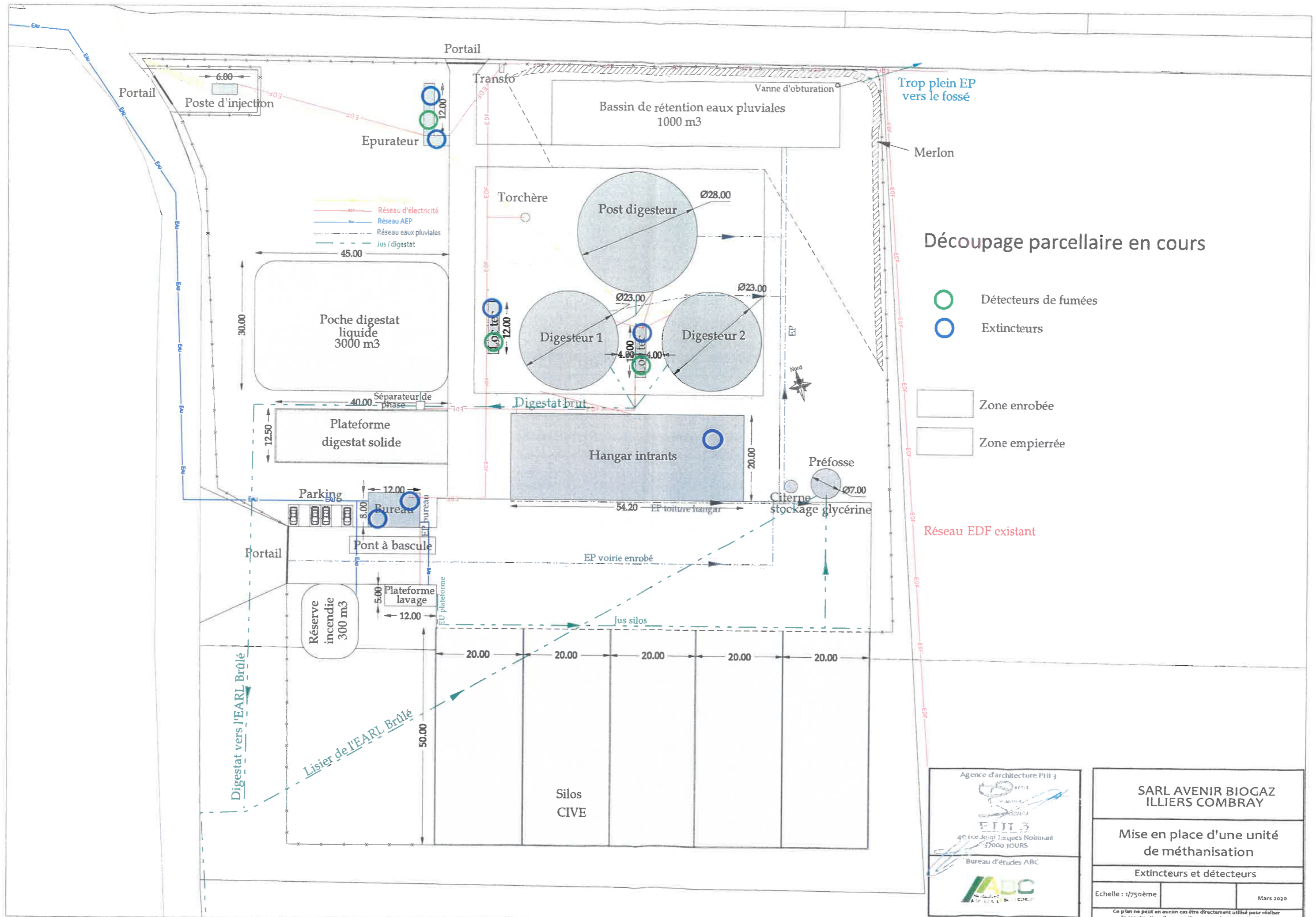

Agence d'architecture PHILIPPE

**PHILIPPE**

40 rue Jean Jacques Noimant  
37000 TOURS

Bureau d'études ABC

**ABC**

**SARL AVENIR BIOGAZ  
ILLIERS COMBRAY**

**Mise en place d'une unité  
de méthanisation**

**Extincteurs et détecteurs**

Echelle : 1/750ème

Mars 2020

Ce plan ne peut en aucun cas être directement utilisé pour réaliser la construction, il ne constitue pas un document d'exécution.

# Plan poche 1000 m3 à Ruhérault (Vieuvicq)

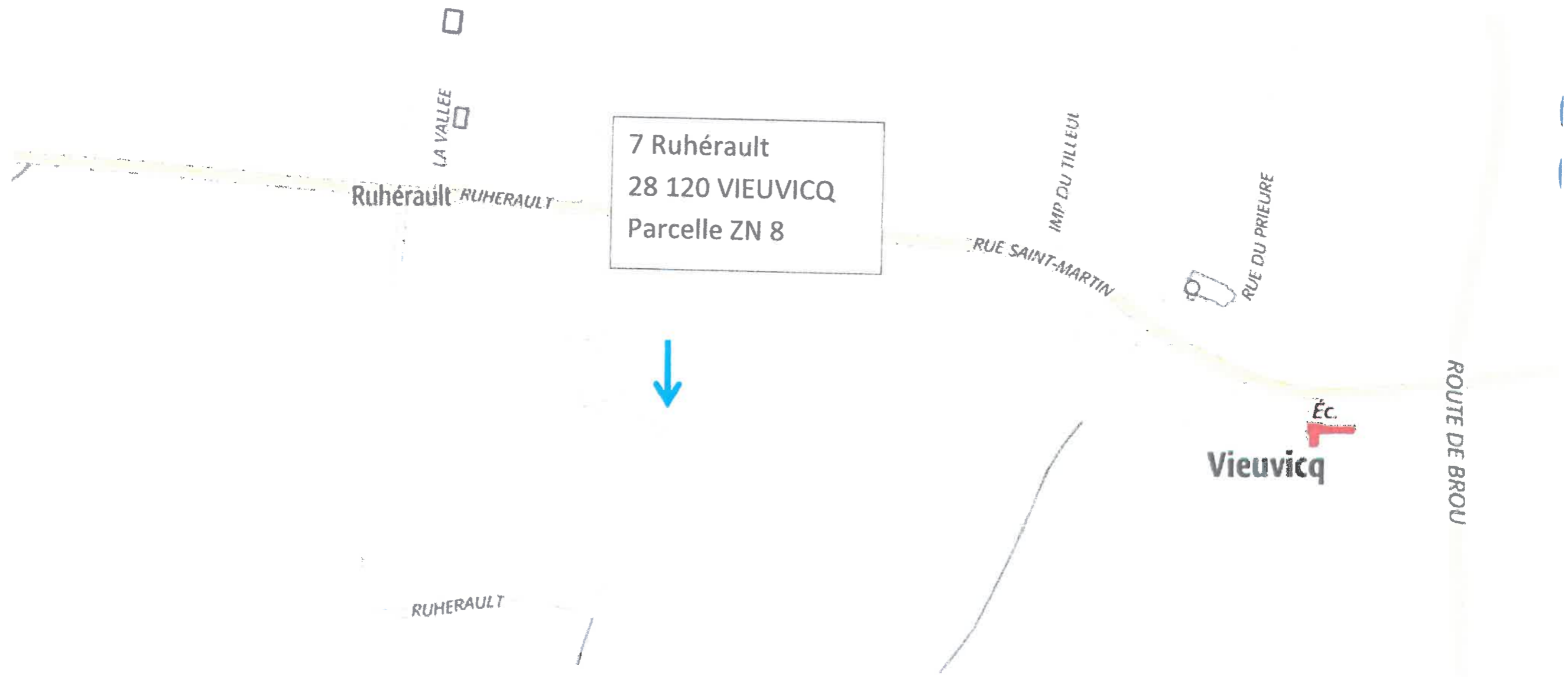

# Plan poche 1000 m3 à la Moutonnière (Vieuvicq)

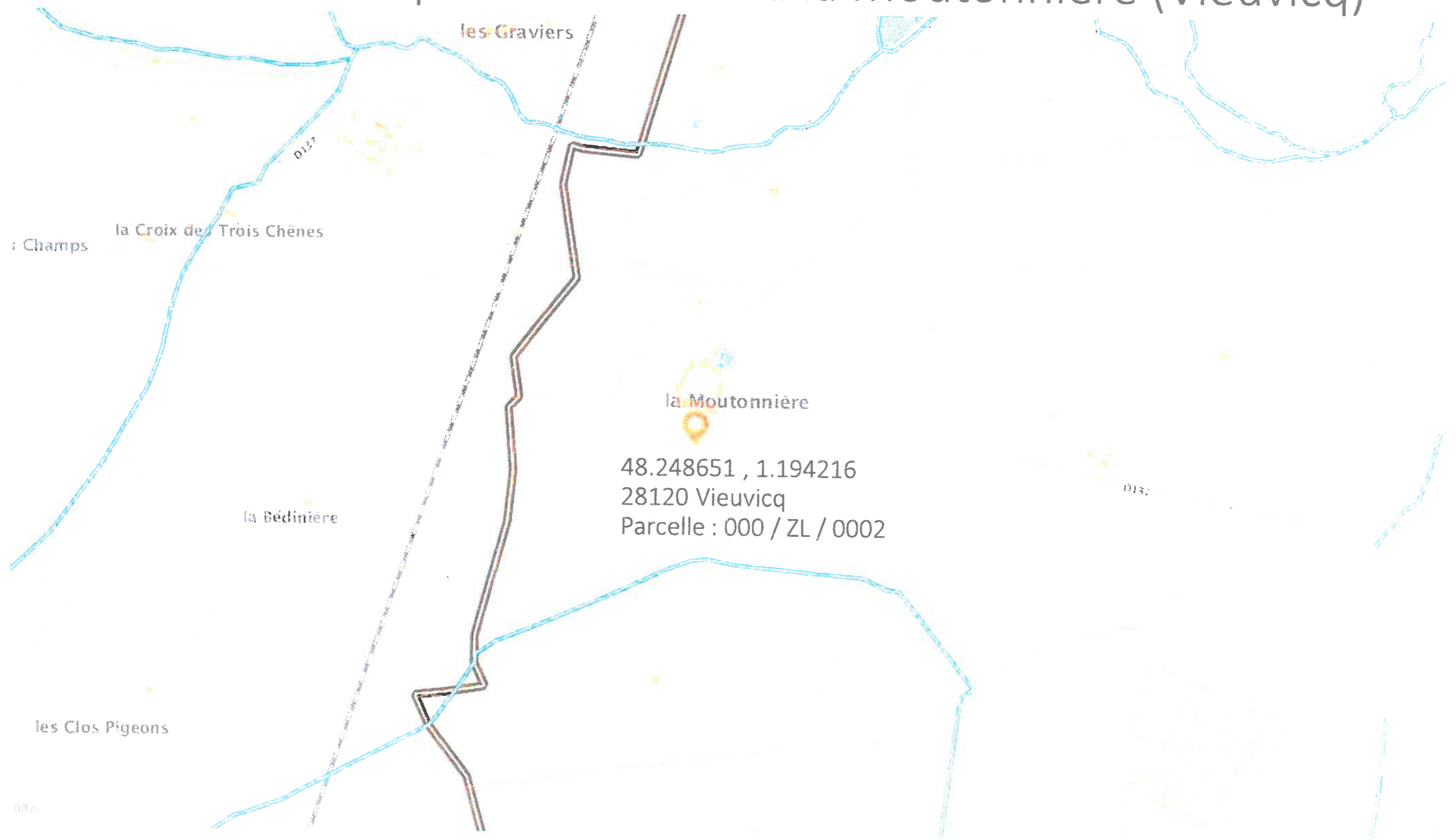

# Plan poche 1000 m3 à la Boussardière (Montigny le Chartif)



48.279587 , 1.165559  
28120 Montigny-le-Chartif  
Parcelle : 000 / ZY / 0002

Bois de la Boussardière

la Boussardière

# Plan poche 1000 m3 Tansonville (Illiers Combray)



# Plan poche 1000 m3 La caillardière (Illiers Combray)



# Plan poche 1000 m3 Prétouville (Blandainville)

de Prétouville

48.303579 , 1.270573  
28120 Blandainville  
Parcelle : 000 / ZS / 0002

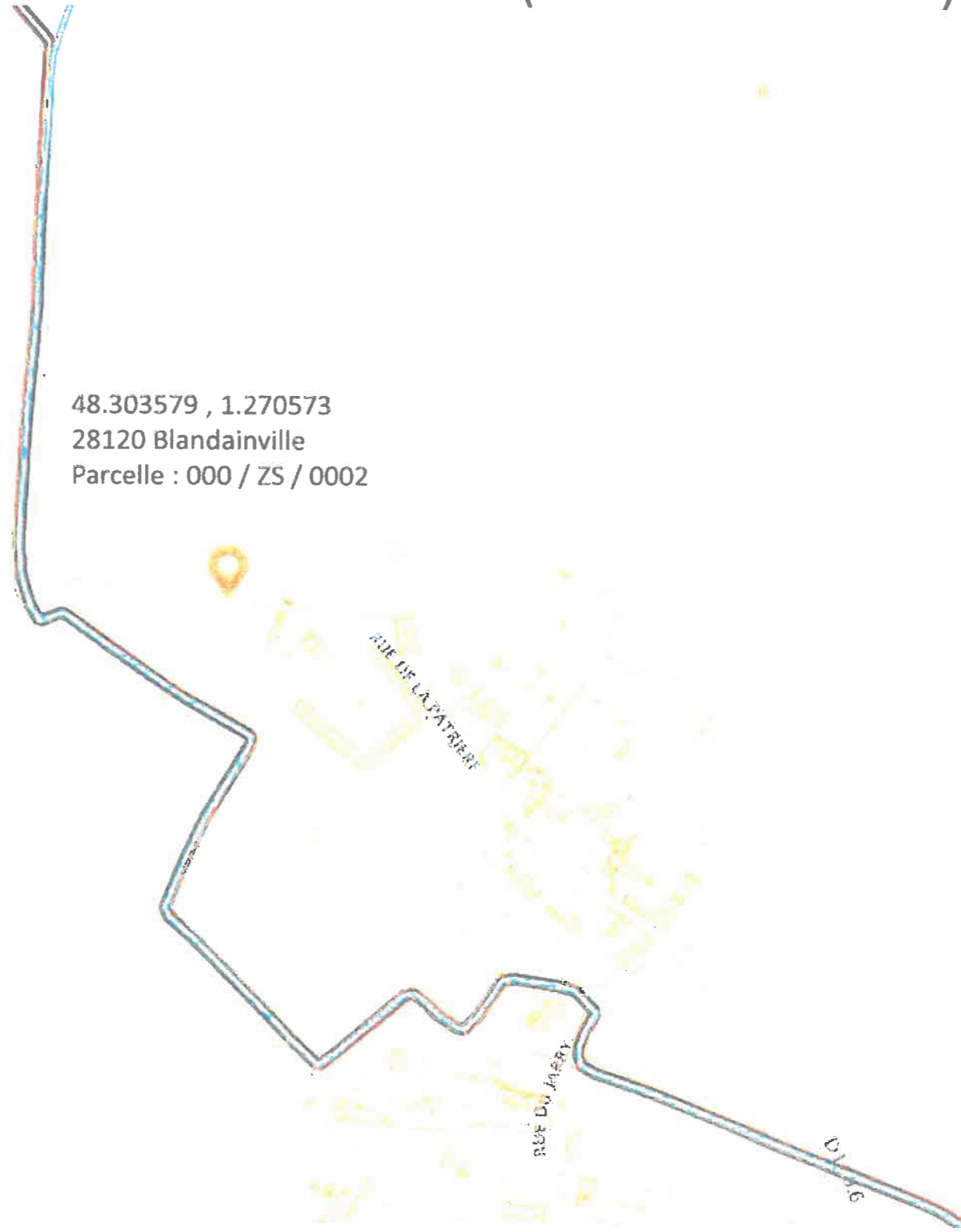

000000



# Plan poche 1000 m3 Mesliers (Illiers Combray)

